

# Presentación de Proyectos



# Nuestro Equipo:



SOCIAL NUCLEO



PLANING



RAI



CFV

# Proyecto las Palmas

## 38 viviendas

### Comuna Pudahuel

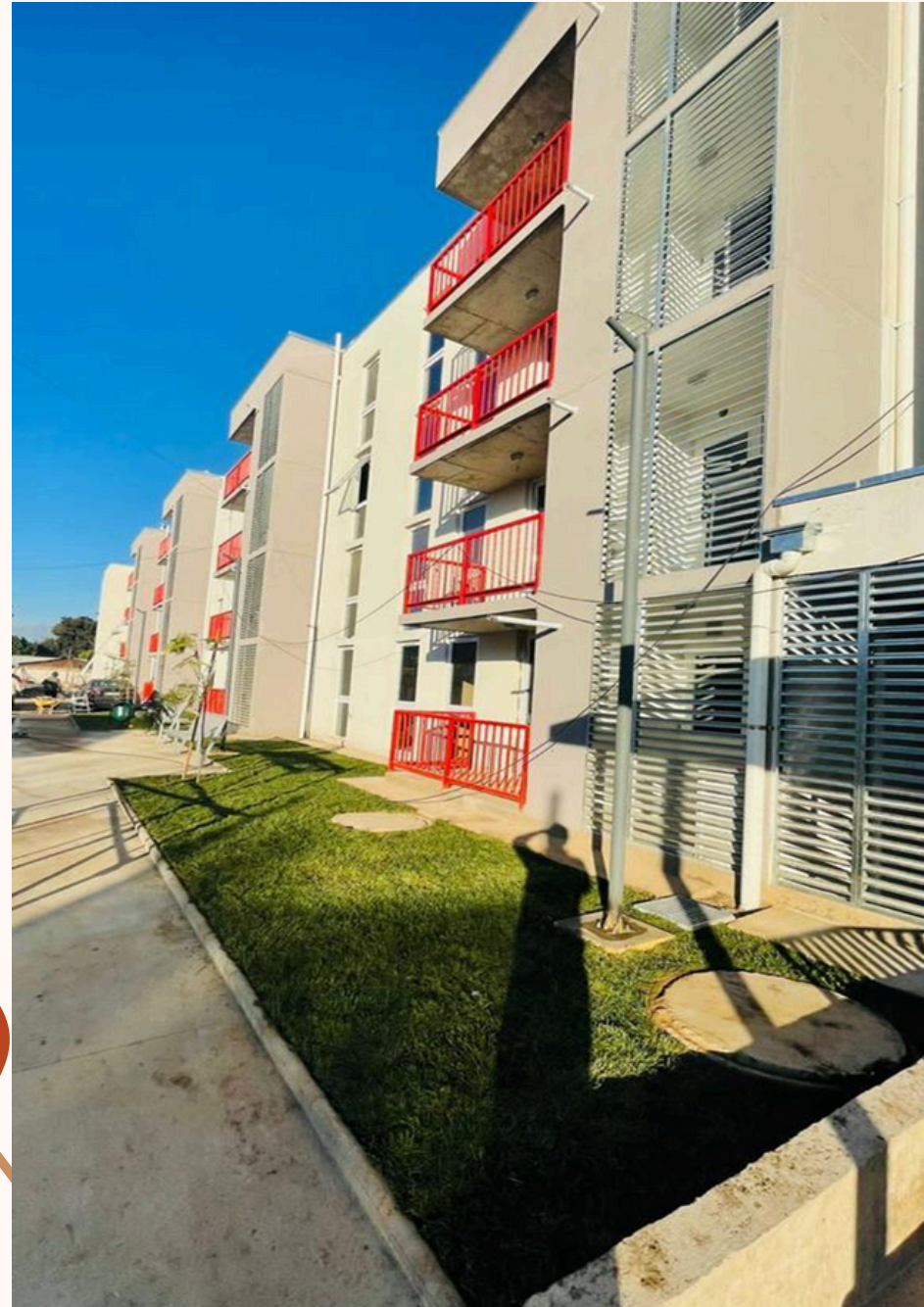

# Proyecto Manuel Rodriguez

52 viviendas

Comuna Pudahuel



# Proyecto Don Oscar

40 viviendas  
Comuna Renca



# Proyecto El Laurel

141 viviendas  
Comuna Pudahuel



# Proyecto Capitan Avalos

70 viviendas

Comuna San Ramon



# Proyecto Carrascal

140 viviendas

Comuna Quinta Normal

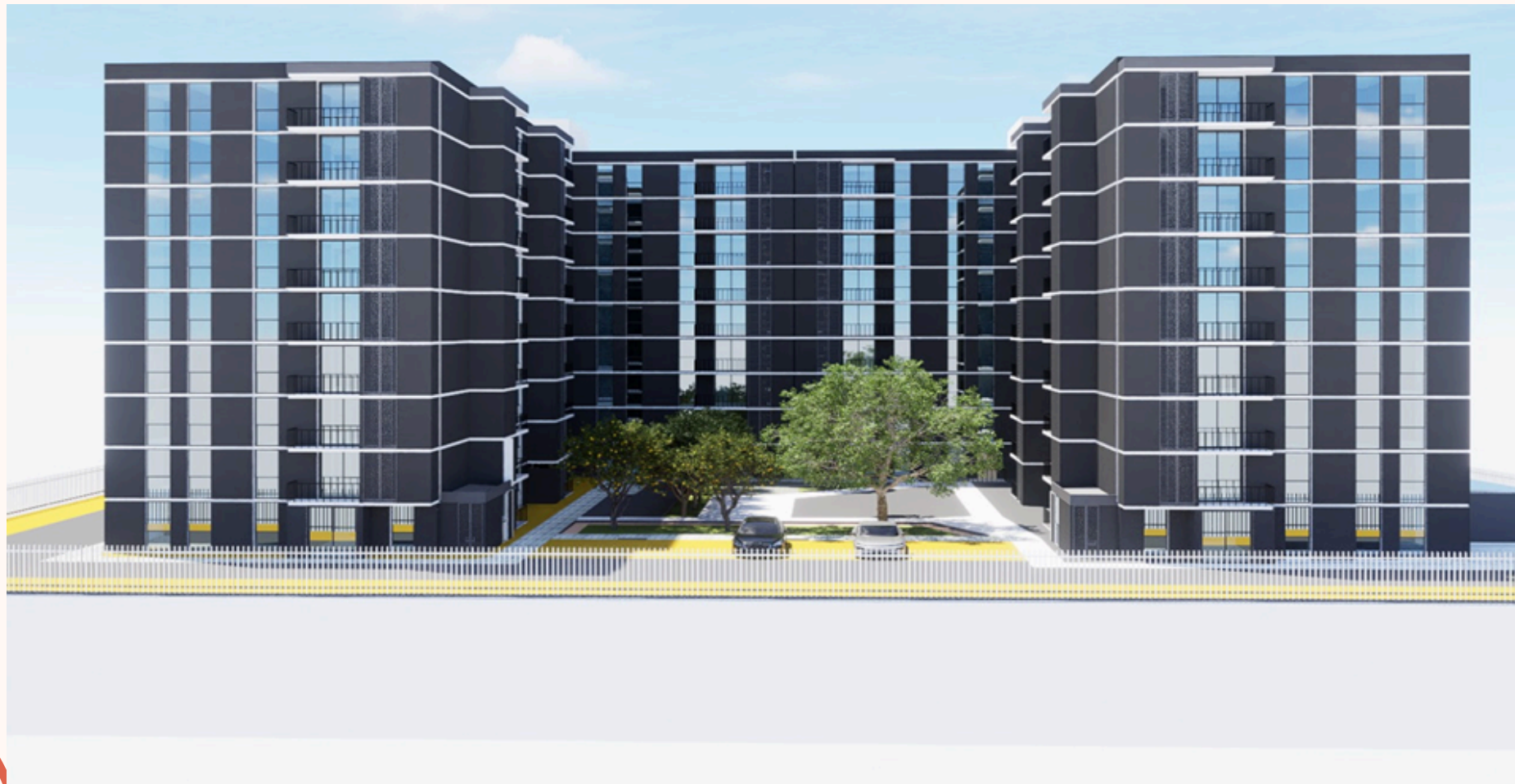

# Proyecto Mirador de Santa Rosa

292 viviendas

Comuna San Joaquín



# Proyecto Diagonal La Estrella

330 viviendas

Comuna de Pudahuel



# Proyecto Las Uvas y el Viento I Y II

246 viviendas

Comuna La Granja



# Proyecto Comunidad Esperanza

## 37 viviendas

### Comuna Santiago



**Proyecto BUDNIK**  
**266 viviendas**  
**Comuna San Joaquín**



# OTROS PROYECTOS EJECUTADOS

- Proyecto Punta Arenas Cop. I (32 Viviendas) y Cop. II (64 Viviendas)
- Proyecto Teniente Cruz 132 Viviendas
- Proyecto La Bandera 80 Viviendas.
- Proyecto Carlos Cortes 35 Viviendas
- Proyecto Cabildo 70 Viviendas.
- Proyecto Villa Parque I y II 342 Viviendas.

# PROYECTOS EN INICIO DE CONSTRUCCION

·Proyecto Las Maravillas	132 Viviendas
·Proyecto Sofia Carmona	182 Viviendas
·Proyecto Pachamama	44 Viviendas
·Proyecto Renacer	24 Viviendas.

# DESARROLLO DE PROYECTOS

•Proyecto Quilin 6000	936 Viviendas
•Proyecto Qta. Normal	810 Viviendas
•Proyecto Laguna Sur	70 Viviendas
•Proyecto Buen Vivir	70 Viviendas
•Proyecto Curacavi	1280 Viviendas
•Proyecto Renca Lo Boza	210 Viviendas





**¡Gracias por su atención!**